



Dom w palisandrach

PEŁNOBRANŻOWE ODBICIE LUSTRZANE

99,50 m² + kotłownia 4,00 m²

Dom jednorodzinny
4 pokoje, kuchnia, spiżarnia, łazienka, WC,
kotłownia, garderoby

min. wymiary działki: 23,00 x 17,50 m
po adaptacji:* 22,00 x 17,50 m

*Likwidacja lub zamiana na luksufery okien w ścianie bocznej w kotłowni, łazience i na strychu.

powierzchnia podłóg: (103,50) m²
powierzchnia zabudowy: 134,00 m²
kubatura: 712,00 m³
wysokość budynku: 6,57 m
wysokość kondygnacji: 2,70 m

EP = 93 EU_{CO} = 58 [kWh/(m²·rok)]

Projekt zgodny z NOWYMI
Warunkami Technicznymi 2017 r.

Technologia i konstrukcja

ściany zewn.: pustak ceramiczny Porotherm 25 cm + styropian Termo Organika 14 cm + tynk; **strop:** płyta żelbetowa; **dach:** dwuspadowy, nachylenie 30 st., więźba drewniana, dachówka ceramiczna; **kocioł:** gazowy

Do tego projektu możesz wprowadzić zmiany, na które wyrazimy bezpłatną zgodę. Więcej na www.archon.pl



elevacja wejściowa



elevacja boczna



elevacja ogrodowa



elevacja boczna

Dodatkowe informacje oraz zdjęcia z realizacji na www.archon.pl

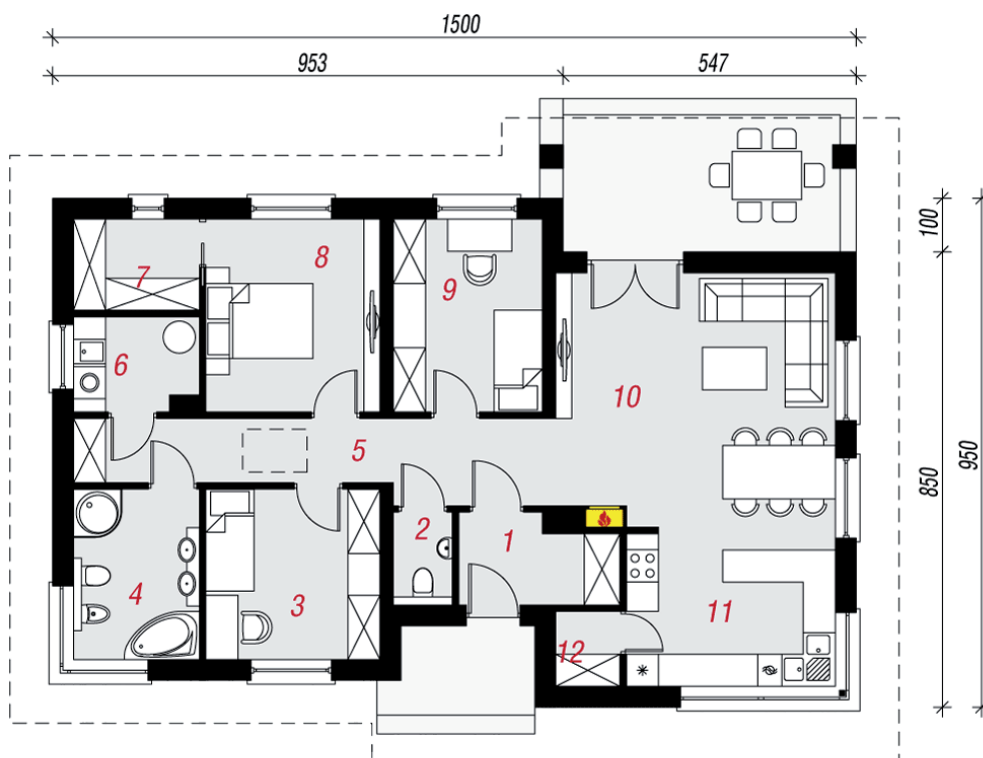

PARTER

Opis pomieszczeń:

Parter (m ²)	103,50
1. Wiatrołap	4,60
2. Toaleta	1,90
3. Pokój	10,30
4. Łazienka	7,50
5. Korytarz	11,70
6. Kotłownia	4,00
7. Garderoba	4,00
8. Pokój	11,70
9. Pokój	10,00
10. Salon + Jadalnia	25,00
11. Kuchnia	11,10
12. Spiżarnia	1,70

Zobacz projekty dodatkowych instalacji do projektu na www.archon.pl