Dom w makadamiach (R2)

archon
PROJEKTY DOMÓW

Dom dwurodzinny (jednorodzinny dwupokoleniowy) z poddaszem użytkowym
7 pokoi, 1 kuchnia, 2 łazienki, spiżarka, toaleta, kotłownia, pralnia, garderoby

powierzchnia domu: 158,01 m²
(bez kotłowni)

powierzchnia kotłowni:	6,44 m²
powierzchnia zabudowy:	123,32 m²
powierzchnia podłóg:	184,61 m²
kubatura:	783,81 m³
wysokość budynku:	8,24 m
powierzchnia dachu:	231,20 m²
min. wymiary działki:	18,30 x 22,20 m
po adaptacji*:	22,20 x 16,00 m

(Likwidacja wykuszy.)

Technologia i konstrukcja

ściany: pustak ceramiczny Porotherm 25 cm, styropian Termo Organika 20 cm, tynk; **strop**: płyta żelbetowa; **ścianka kolankowa**: 135 cm; **dach**: dwuspadowy, nachylenie 40 st. , więźba drewniana, dachówka ceramiczna, okno dachowe 3; **kocioł**: gazowy, możliwość zamiany na paliwo stałe po adaptacji (pow. kotłowni powyżej 6m2)

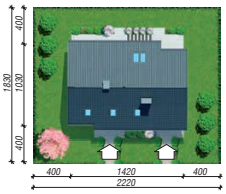

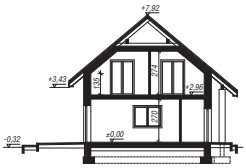

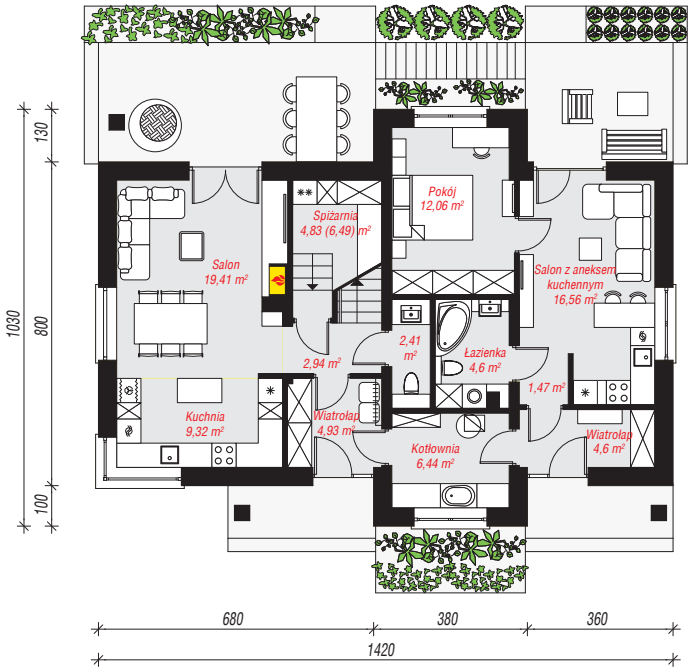

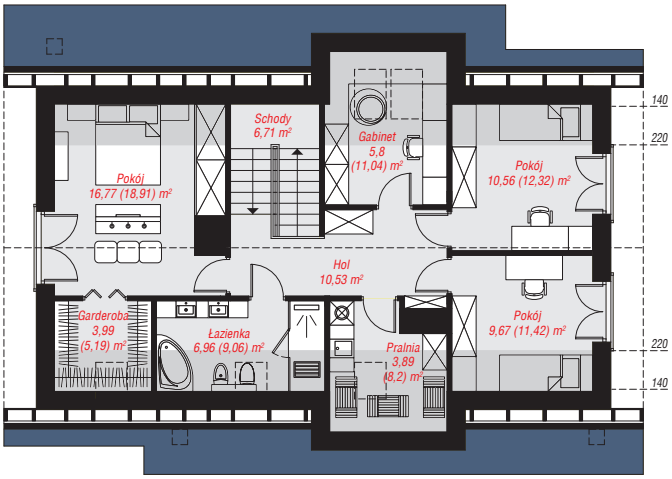

PARTER: 89,57 (91,23) m²

PODDASZE: 74,88 (93,38) m²

Do projektu możesz wprowadzić zmiany, na które wyrazimy bezpłatną zgodę.

Zobacz dostępne wersje projektu, wizualizacje wnętrz i zdjęcia z realizacji na www.archon.pl