Dom w szmaragdach 4 (G)

archon
PROJEKTY DOMÓW

Dom jednorodzinny z poddaszem użytkowym
6 pokoi, 1 kuchnia, 2 łazienki, spiżarka, kotłownia, pralnia, garderoby, garaż

powierzchnia domu: 139,62 m²
(bez kotłowni, garażu)

powierzchnia garażu:	24,56 m²
powierzchnia kotłowni:	7,01 m²
powierzchnia zabudowy:	129,06 m²
powierzchnia podłóg:	196,96 m²
kubatura:	823,21 m³
wysokość budynku:	8,51 m
powierzchnia dachu:	250,84 m²
min. wymiary działki:	18,30 x 22,90 m
po adaptacji*:	21,70 x 17,00 m

(Likwidacja wykusza w kuchni oraz okien na elewacji bocznej. Doprojektowanie okien dachowych w pokoju na poddaszu i skrócenie zadaszenia nad tarasem.)

Technologia i konstrukcja

ściany: bloczek z betonu komórkowego H+H 24 cm, styropian Termo Organika 20 cm, tynk; **strop**: płyta żelbetowa; **ścianka kolankowa**: 120 cm; **dach**: dwuspadowy, nachylenie 40 st. , więźba drewniana, dachówka ceramiczna, okno dachowe 3; **kocioł**: na paliwo stałe + alternatywnie gazowy

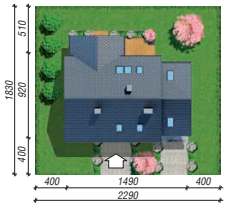

N

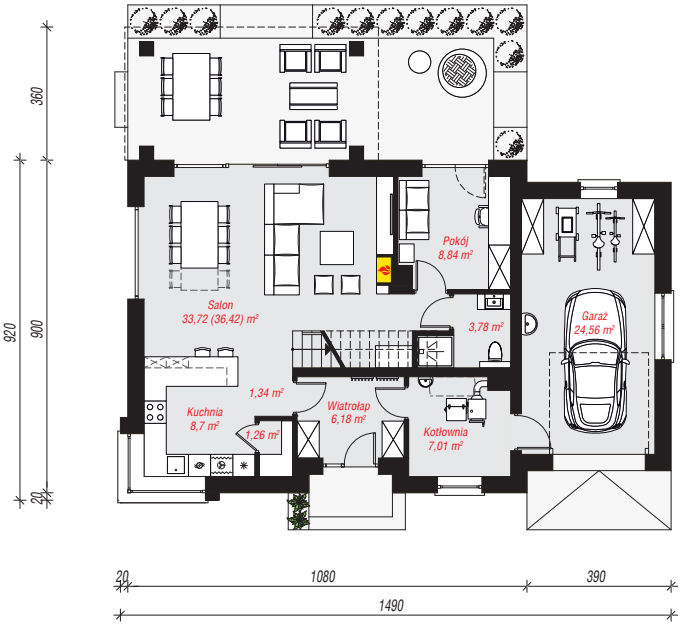

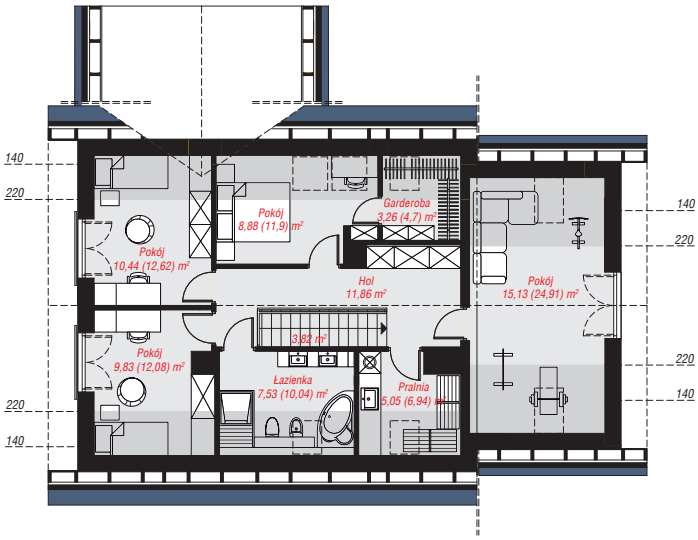

PARTER: 95,39 (98,09) m²

PODDASZE: 75,80 (98,87) m²

Do projektu możesz wprowadzić zmiany, na które wyrazimy bezpłatną zgodę.

Zobacz dostępne wersje projektu, wizualizacje wnętrz i zdjęcia z realizacji na www.archon.pl